

RAIATEA MAGAZINE JUNIO 2011 - AÑO 3 - NUMERO 5 - REVISTA CUATRIMESTRAL DE DISTRIBUCION GRATUITA - PROHIBIDA SU VENTA

Raiatea

MAGAZINE

MACHU PICHU

100 AÑOS EN LOS OJOS DEL MUNDO

ESQUI Y SNOWBOARD

COMENTARIOS PARA UNAS BUENAS VACACIONES EN LA NIEVE

SAMANA Y LA COSTA NORTE

LOS NUEVOS DESTINOS DE REPÚBLICA DOMINICANA

BOCAS DEL TORO, PANAMÁ

PARAÍSO DE EXUBERANTE NATURALEZA

Editorial

RAIATEA es una isla perteneciente al archipiélago de las Islas de la Sociedad, en la Polinesia Francesa. Es la segunda isla mas grande del archipiélago despues de Tahiti y la rodea un arrecife que la encierra junto a Tahaa compartiendo una misma laguna. El nombre RAIATEA significa "cielo luminoso", quizás gracias a los increíbles atardeceres que se ven en la isla.

Este destino se caracteriza por su abundancia en jardines de coral, cuevas, pasos que conectan la laguna con el océano que la hacen ideal para la práctica de snorkel y buceo.

Hace años que nuestro amor por los viajes, deseos de conocer nuevos lugares y vocación servicio, nos llevaron a convertir esta pasión en nuestra forma de vida. Fruto de esto el 3 de octubre del 2007 abrió sus puertas RAIATEA Empresa de Viajes y Turismo con un equipo compuesto en su totalidad por Licenciados en Turismo.

Estamos orgullosos de brindarnos día a día a nuestros clientes. Porque nos ocupamos por ofrecer un servicio de calidad, a través de un trato personalizado, de respuesta rápida y con las tarifas mas convenientes del mercado.

Gracias por elegirnos
La Gerencia de RAIATEA

RAIATEA CLUB cada viaje suma puntos, y los puntos se canjean por premios.

CONVENIOS RAIATEA, quienes forman parte de los siguientes grupos, acceden a descuentos especiales en determinados productos, presentando recibo de sueldo, DOCENTES, EMPLEADOS ATENTO, EMPLEADOS ADUM, EMPLEADOS CABLEVISION, CENTRO DE JUBILADOS, ALT, alumnos de PULSO YOGA y próximamente se sumarán mas...

RAIATEA DEPARTAMENTO TERCERA EDAD Personal de la empresa recorre centros de Jubilados, atendiendo sus inquietudes y organizando viajes para este grupo en especial.

RAIATEAVIAJES.COM Personal de la empresa se encarga de actualizar las tarifas diariamente, dando respuesta a las consultas vía mail en menos de 24hs o en el instante a través del CHAT ON-LINE.

RAIATEA MAGAZINE, es la primera revista de una agencia de viajes de Mar del Plata realizada íntegramente por sus agentes de viajes, la cual no solo muestra las promociones vigentes sino las diferentes experiencias de viajes de los profesionales que trabajamos en RAIATEA.

Tenemos vocación por lo que hacemos, y queremos seguir dando mas a nuestros clientes.

RAIATEA Empresa de Viajes y Turismo Leg 13.391 Dip 1282
Hipólito Yrigoyen 1870 - Mar del Plata (7600) - Argentina
Tel/Fax +54 (223) 496-2099 y líneas rotativas
www.raiateaviajes.com - skype: raiateaviajes

Producción Integral: Raiatea

Para publicar en Raiatea Magazine:
bernardo@raiateaviajes.com - 496-2099

Impresión: Gráfica Armedenho.

Publicación de interés general. Año 3 - Número 5 - , Junio, Julio, Agosto y Septiembre . Raiatea Magazine es una publicación Cuatrimestral de distribución gratuita. Prohibida su venta.

Raiatea Magazine es propiedad intelectual de N y B turismo srl. Prohibida la reproducción total o parcial del materia publicado en esta revista. Derechos de la propiedad en trámite. La información suministrada por nuestros patrocinantes queda por exclusiva responsabilidad de estos. Raiatea Magazine deslinda toda responsabilidad por su veracidad o exactitud. Los paquetes o tarifas publicadas por Raiatea Evt o Raiatea Magazine están sujetas a disponibilidad y cambio sin previo aviso. Los artículos publicados son de autoría de quien los firma, expresan sus ideas y no necesariamente son el punto de vista de Raiatea Magazine, ni Raiatea Evt.





Raiatea

MAGAZINE



Sumario - Junio 2011 #5

4 Esqui y Snowboard

Comentarios para una buenas vacaciones en la nieve.

8 Machu Pichu

100 años en los ojos del mundo.

11 Samana y la Costa Norte

Los nuevos destinos de República Dominicana.

13 Bocas del Toro, Panamá

Paraíso de exuberante naturaleza.



**TUS VIAJES SUMAN PUNTOS.
LOS PUNTOS LOS CAMBIAS POR PREMIOS.**

Viajando con Raiatea, tus viajes suman puntos. Cada \$6 o U\$S 2 gastados en viajes, sumás 1 punto. Los puntos los cambiás por premios. Podés sumar puntos durante 5 años para acceder a un mejor premio.
RAIATEA... Mas por tus viajes



1110 puntos



940 puntos



830 puntos



4490 puntos



1390 puntos



2220 puntos

3

ESQUI Y SNOWBOARD

Comentarios para unas buenas vacaciones en la nieve

Con la llegada de los primeros fríos y las noticias de las primeras nevadas, quienes tienen la costumbre de esquiar, se les despierta una necesidad interna que dice: "este año voy a la nieve seguro" e inmediatamente después surge el *Como? Donde? Cuando? Con quien? Esquí o snowboard?* Respuestas que con varias temporadas de experiencia en diferentes centros de esquí, se hacen un poco más fáciles de responder.

En primer lugar, dada la estacionalidad de los deportes invernales, con tres temporadas bien marcadas, (alta, media y baja) es necesario reservar todo con anticipación. Si bien los centros de esquí, no tienen un límite de ingreso por día, si es limitada la disponibilidad de equipos de esquí y snowboard para la renta. Muchos de los lugares para hospedarse trabajan a un 100% de ocupación, por lo que es impensable llegar sin reservas. Los caminos para subir al cerro, no siempre son de fácil acceso, por lo que no es un tema menor la distancia del hotel al cerro, y la posibilidad de contratar traslados. Esto lleva a que sea necesario, llegar al destino teniendo contratado de antemano en la agencia de viajes, el hospedaje, los pases, los equipos y los traslados. De esta forma resolvemos el "Como".

Al momento de responder el "Donde", lo que hay que tener en cuenta, y *acá es fundamental un agente de viajes que conozca los destinos y centros de esquí*, es el nivel del esquiador/snowboarder, ya que hay centros de esquí que son ideales para aprender, otros son mejores para quienes tienen un nivel avanzado. Para quienes sean principiantes o les guste mezclar el deporte con otras actividades, es fundamental visitar un centro de esquí, que tenga un pueblo o ciudad cercano con un pequeño centro y excursiones alternativas para realizar, como es el caso de Chapelco en San Martín de los Andes y Cerro Bayo en Villa la Angostura, por mencionar solo dos de los más conocidos. Para los más fanáticos del deporte, es fundamental la cantidad de pistas rojas y negras (son las de mayor dificultad), los fuera de pista y la calidad de la nieve del centro de esquí. Con estas características se pueden mencionar entre otros Las Leñas y Catedral.

Si bien, con consultar los precios de temporada alta, media y baja y determinar la cantidad de días para las vacaciones, se podría decir que tendríamos resuelto el "Cuando" no obstante hay otros factores a tener en cuenta, que son bien conocidos por la gente del lugar o quienes han vivido en la Patagonia. Hay que estar al tanto de cómo vienen las nevadas, y cantidad de nieve pisada que hay en el cerro. A veces ocurre que solo se encuentra nieve, en la cima del cerro y no se llega hasta la base esquiando. Esto hace que determinados centros de esquí no sean recomendables en función del nivel del esquiador. Por otro lado, el estado de la nieve va cambiando a lo largo de la temporada. A final de temporada si bien los precios son más económicos, en muchos centros de esquí se encuentra la nieve tipo "sopa" no recomendables para principiantes. Por solo mencionar algunos de los temas a tener en cuenta para definir el "cuando".

El "con quien" no es un tema menor, con respecto al hospedaje normalmente un grupo de amigos, puede ubicarse perfectamente en base "cuadruple" "quintuple" y ser muy interesante la relación precio producto de una cabaña grande. No obstante si son parejas, hay que tener en cuenta como se distribuyen las habitaciones. Por otro lado, en ambos deportes esquí y snowboard hay diferentes niveles. Esto lleva a que se deslicen por diferentes pistas y a diferentes velocidades. Hay centros de esquí que tienen restaurantes, y puntos de encuentros que permiten que esquiadores de diferentes niveles disfruten en forma conjunta, en otros no es tan fácil que se mezclen. Por otro lado los centros de esquí cuentan con escuelas. Normalmente hasta los 2 años son guarderías. A partir de los 3 años y hasta los



5%
DESCUENTO
p/ Docentes
PRESENTANDO RECIBO DE SUELDO

Salidas Grupales en Bus Vacaciones de Julio 2011

Bariloche y San Martín de los Andes *

10 DÍAS / 07 NOCHES - MEDIA PENSIÓN
(04 noches Bariloche + 03 noches San Martín de los Andes)
SALIDA: 16 DE JULIO.
Bus **SEMICAMA SuperConfort** última generación.
EXCURSION: Circuito Chico y Cerro Catedral.

• H. Argentino del Sur 2* C/MAP
H. Intermoní 2* C/DESAYUNO **\$ 2189**
• Hotel Ruca Cheli 3* C/MAP
H. Intermoní 2* C/DESAYUNO **\$ 2299**

San Juan y Mendoza *

VALLE DE LA LUNA
08 DÍAS / 05 NOCHES - MEDIA PENSIÓN
(02 noches San Juan + 03 noches Mendoza)
SALIDA: 20 DE JULIO.
Bus **SEMICAMA SuperConfort** última generación.
EXCURSIONES: City San Juan y Mendoza. Opcional: Valle de la Luna.

• Hotel Gran Provincial 4*
Hotel Niventus 3* **\$ 1799**

Tradicional Cataratas *

08 DÍAS / 05 NOCHES - MEDIA PENSIÓN
SALIDAS: 16 Y 21 DE JULIO.
Bus **SEMICAMA SuperConfort** última generación.
EXCURSIONES: Ruinas de San Ignacio, Cataratas argentinas y brasileras. Hito Tres Fronteras.

• Hotel Dom Pedro 3* **\$ 1959**
Niños de 3 hasta 5 años **\$ 999**
Niños de 6 hasta 8 años **\$ 1439**

Aires Norteños *

TUCUMÁN · JUJUY · SALTA
10 DÍAS / 07 NOCHES - MEDIA PENSIÓN
(02 noches Tucumán + 01 noche Jujuy + 04 noches Salta)
SALIDA: 22 DE JULIO.

COCHE-CAMA EJECUTIVO última generación.
EXCURSIONES: City Tour Tucumán, Salta y Jujuy c/ Quebrada de Humahuaca.

• Hotel Del Jardín 4* (Tucumán)
• Hotel Jujuy Palace 4* (Jujuy)
• Hotel Ghala 3* Superior (Salta) **\$ 2899**
Piscina climatizada

Mendoza y San Rafael *

08 DÍAS / 05 NOCHES - MEDIA PENSIÓN
(03 noches Mendoza + 02 noches San Rafael)
SALIDA: 16 DE JULIO.
Bus **SEMICAMA SuperConfort** última generación.
EXCURSIONES: City tour y bodegas en Mendoza y San Rafael.

• Hotel Alcor 3* / Hotel San Rafael 3* **\$ 1499**
• H. Nutibara 3* Sup. / Hotel San Rafael 3* **\$ 1699**

Carlos Paz Promocional *

07 DÍAS / 04 NOCHES PENSIÓN COMPLETA
SALIDA: 16 DE JULIO.
Bus **SEMICAMA SuperConfort** última generación.
EXCURSIONES: City Carlos Paz y ciudad de Córdoba.

• Hotel Cerro Azul 2* **\$ 1079**
• Hotel Imperial 2* Superior **\$ 1139**

Carlos Paz Clásico *

08 DÍAS / 05 NOCHES PENSIÓN COMPLETA
SALIDAS: 17 Y 22 DE JULIO.
Bus **SEMICAMA SuperConfort** última generación.
EXCURSIONES: City Carlos Paz y ciudad de Córdoba.

• Hotel Taormina 2* **\$ 1199**
• Hotel Interlac 2* **\$ 1259**
• Hotel Andino 2* - Piscina climatizada **\$ 1259**

Paisajes Norteños *

TUCUMÁN · CAFAYATE · SALTA
10 DÍAS / 07 NOCHES - MEDIA PENSIÓN
(04 noches Salta + 01 noche Cafayate + 02 noches Tucumán)
SALIDA: 22 DE JULIO.
Bus **SEMICAMA SuperConfort** última generación.
EXCURSIONES: City Tour Tucumán, Salta y Cafayate con Jujuy y Quebrada de Humahuaca.

• Hotel Cristian 2* (Salta)
• Hotel Asturias 3* (Cafayate)
• Hotel Presidente 4* (Tucumán) **\$ 2699**

Camboriú Clásico

11 DÍAS / 07 NOCHES - MEDIA PENSIÓN
SALIDA: 17 DE JULIO.
Bus **SEMICAMA SuperConfort** última generación.
EXCURSIONES: Blumenau.

• Hotel Mar 3* Std **\$ 1899**
Niños de 3 hasta 8 años **\$ 1499**
• Hotel Camboriú Palace 3* Superior **\$ 2179**
Niños de 3 hasta 8 años **\$ 1659**
• Hotel Plaza Camboriú 4* **\$ 2699**



16 años, se dividen por grupos de acuerdo a la edad y nivel y salen a esquiar con instructores. Los adultos también pueden tomar clases individuales o colectivas. Los centros de esquí de Argentina cuentan con excelentes instructores.

Ahora la pregunta final, esquí o snowboard? Originalmente los centros de deportes de invierno surgieron para la práctica de esquí alpino. Esto genera que los medios de elevación estén mejor preparados para este deporte, haya más instructores, y más equipos para la renta. En los últimos años el snowboard a tenido un auge importante y poco a poco, se pueden ver casi la misma cantidad de personas practicando uno y otro deporte. Incluso muchos esquiadores

se han pasado al snowboard. Con la experiencia de practicar ambos deportes, se puede determinar que hay centros de esquí que están "mejor" para practicar un deporte o el otro. Los fueros de pista, con nieve onda y los cañadones, son ideales para el snowboard o esquiadores muy avanzados. Una pista con "bumps" (pequeñas elevaciones dejadas por las huellas de otros deportistas) son muy divertidas para esquiadores avanzados, y muy complicadas para niveles medios. Para un principiante en esquí es importante la cantidad de pistas verdes y azules, es decir las que tienen menos pendiente. El snowboard, aunque se sea principiante, se necesita de un poco más de pendiente para aprender, por la particularidad de tener los dos pies enganchados en

la misma tabla, lo que ocasiona muy difícil manejarse en lugares con poco o nada de pendiente. Para quienes van a ser su primera experiencia, en ambos deportes con 3 o 4 días, seguidos van a poder tener la sensación de que están "andando". Si bien el saber andar en rollers para el esquí, o ser sufista para el snowboard, puede ser un pequeño plus, es otro el contexto y es necesario sumar horas en contacto con la montaña, tomar alguna clase y por sobretodo respetar el nivel que se tiene y quedarse en las pistas acorde al nivel adquirido. Si se tiene en cuenta esto, se puede disfrutar mucho de estos deportes y el contacto con la naturaleza, en uno de los lugares más increíbles del mundo, una montaña nevada.

Lic. Nazareno M. Bernacchi
nazareno@raiateaviajes.com

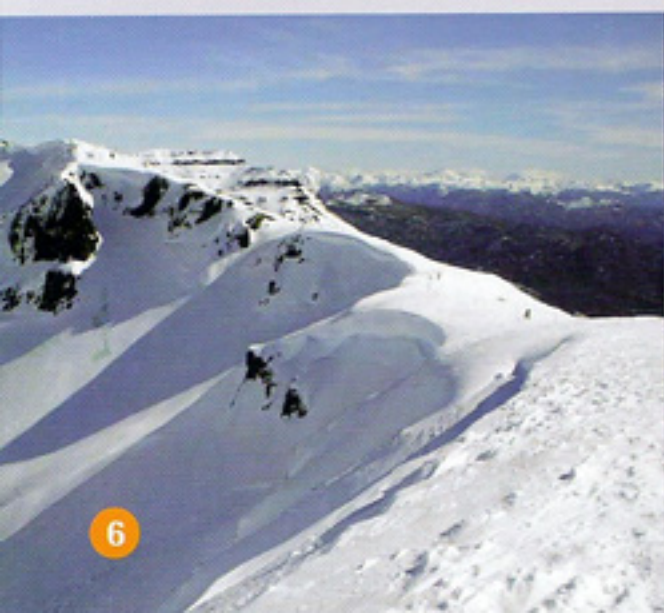

Felicidad única.

CADA FAMILIA ES DISTINTA. POR ESO CLUB MED TE OFRECE 2 PROMOS PARA QUE ARMES LAS VACACIONES FAMILIARES A TU MEDIDA.

Salidas del 3 y 10 de julio a Brasil.

PROMO CHILD FREE*

Los chicos de 4 a 11 años no abonan estadia

PROMO ADOLESCENTES**

20% de descuento sobre la estadia para los chicos de 12 a 17 años.

CONSULTE POR NUESTRAS TARIFAS PARA VACACIONES DE INVIERNO

PROMOCIONES NO ACUMULABLES



Club Med 

TODAS LAS FELICIDADES DEL MUNDO

*PROMOCIONES VÁLIDAS HASTA EL 09/07/2011 PARA SALIDAS DEL 03/07/2011 Y DEL 10/07/2011 A ITAPARICA Y RIO DAS PEDRAS O HASTA AGOTAR 20 PLAZAS POR SALIDA POR DESTINO LO QUE OCURRA PRIMERO Y SALIDAS DEL 02/07/2011 Y 09/07/2011 A TRANCOSO. VÁLIDO PARA RESERVAS DE 7 NOCHES O MÁS EN NUESTROS RESORTS DE ITAPARICA - TRANCOSO - RIO DAS PEDRAS. *DESCUENTO DEL 100% SOBRE EL VALOR DE LA ESTADIA DE CHILD (4 A 11 AÑOS INCLUSIVE). CADA ADULTO PUEDE LLEVAR UN CHILD EN PROMOCIÓN. VÁLIDO PARA TODO TIPO DE CUARTOS EXCEPTO CUARTOS DOBLES. PARA ACCEDER AL DESCUENTO ES OBLIGATORIO PRESENTAR EL DOCUMENTO DE IDENTIDAD DEL CHILD. ** DESCUENTO DEL 20% SOBRE EL VALOR DE LA ESTADIA DE ADOLESCENTE (12 A 17 AÑOS INCLUSIVE). CADA ADULTO PUEDE LLEVAR UN ADOLESCENTE EN PROMOCIÓN. VÁLIDO PARA TODO TIPO DE CUARTOS. PARA ACCEDER AL DESCUENTO ES OBLIGATORIO PRESENTAR EL DOCUMENTO DE IDENTIDAD DEL ADOLESCENTE. ESTAS PROMOCIONES NO SON ACUMULABLES ENTRE SÍ NI ACUMULABLES A NINGUNA OTRA PROMOCIÓN U OFERTA VIGENTE. INCLUYE: ALOJAMIENTO EN HABITACIÓN STANDARD, DESAYUNOS, ALMUERZOS, CENAS, BAR & SNACKING, PRÁCTICA DE DEPORTES LIBRES CON O SIN INSTRUCTOR, ACTIVIDADES, SHOWS NOCTURNOS, DISCOTECA E IVA. NO INCLUYE INSCRIPCIÓN A CLUB MED (USD 30 POR PERSONA). PROMOCIÓN NO ACUMULABLE CON OTRAS OFERTAS O PROMOCIONES VIGENTES. CLUB MEDITERRANEE ARGENTINA SRL, AV SANTA FE 865, BS. AS, EYVT 89/85 LEG 3812

MACHU PICCHU

100 AÑOS EN LOS OJOS DEL MUNDO

Cuando visité Perú en Agosto de 2010 el objetivo principal del viaje eran las famosas ruinas, y si bien son el principal atractivo de Perú, puedo decir que Cuzco me sorprendió mucho por la multiplicidad de propuestas culturales, por la arquitectura colonial de todo el casco y por lo cosmopolita de sus visitantes. Esta ciudad, conocida también como Qosqo, -ombligo del mundo-, fue la capital del Tahuantinsuyu el antiguo Imperio Inca. Este destino recibe turistas durante todo el año, aunque resulta conveniente visitarlo en los meses de Mayo a Agosto inclusive ya que presenta menos precipitaciones y por tanto menos nubes para hacer la visita a Machu Picchu.

El viaje generalmente comienza con un vuelo proveniente de Lima, aunque puede combinarse con otros destinos de Perú, como puede ser Puno en la zona del Lago Titicaca o llegar en bus. El descenso del avión en Cusco ya es fascinante, dado que va perdiendo altitud por una zona de valles que desemboca finalmente en el aeropuerto que está en medio de la ciudad de Cusco. Luego de abandonada la cabina, la primera impresión que nos brinda esta ciudad está dada por sus 3350 metros de altura sobre el nivel del mar. El Soroche, o mal de alturas es implacable para los que acostumbramos a vivir cerca del mar, a muy poca altitud. Los principales síntomas de este mal, son los mareos y pesadez para caminar, aunque también puede causar náuseas y malestar general. Lo recomendable para lograr una adecuada aclimatación, es descansar las primeras horas, y tomar té de coca. Además de esto, todos los hoteles cuentan con un botellón de oxígeno que da un alivio momentáneo. También hay una serie de medicamentos específicos, aunque con una aspirina o paracetamol generalmente es suficiente. De todas maneras recomendamos tener una consulta con su médico clínico antes de emprender el viaje.

Luego del descanso obligado ya estamos listos para recorrer la ciudad de Cusco.

La Plaza de Armas es el punto neurálgico de la ciudad y está rodeada por importantes monumentos históricos como su Catedral, la iglesia de la Compañía de Jesús, y por diversos restaurantes, agencias de viaje receptoras, casas de cambio y lugares de recreación nocturna. Por la noche esta plaza está completamente iluminada por lo que resulta muy atractiva. La vida nocturna en Cusco es diversa, debido a que es un destino frecuentado por un público joven de todo el mundo y tiene desde restaurantes con shows típicos y pubs, hasta



discos y teatros.

A dos cuadras de la plaza de Armas, se encuentra el hotel museo Monasterio que es uno de los más caros de la ciudad. Continuando por la calle Jatun Rumiyoq encontramos la Piedra de los 12 ángulos, como todas las construcciones Incas esculpida a mano con asombrosa precisión. Unas cuadras más en dirección noreste, nos sorprenderá el bellissimo barrio de San Blas. Son mágicas sus callejuelas serpenteantes donde podremos encontrar artesanías típicas y la austera iglesia de San Blas, con su bello campanario y un púlpito de cedro impresionantemente bien tallado.

Centrándonos nuevamente en la Plaza de Armas, caminando en dirección sur encontraremos uno de los sitios donde mejor se puede apreciar la "fusión" de la cultura española con la incaica. Estamos hablando del complejo Coricancha - Iglesia de Santo



Domingo. En claro gesto de dominación e imposición, fue demolido el Coricancha (templo dedicado a "Inti" el dios del sol) y luego construida la Iglesia de Santo Domingo exactamente sobre sus ruinas. Alrededor del claustro se pueden observar algunas piedras talladas donde se aprecian las distintas técnicas que tenían los incas para construir.

Los alrededores de Cusco también están repletos de atractivos Incas para visitar, como pueden ser las ruinas de Sacsayhuamán, Qenko, Puca Pucará, Tambomachay y Tipón. Es por esto que recomendamos una estadía en Cusco de un mínimo de 3 noches. El "Pase Turístico", es una cuponera de entradas que permite acceder a 15 sitios históricos y se puede comprar de diferentes duraciones, oscilando de 5 a 10 días.

Finalmente nos reservamos para el Machu Picchu, o Mapi como cariñosamente lo llaman los lugareños. Esto es así en este artículo y también debe ser de esta manera

cuando organizamos nuestro viaje, sin dudas es la frutilla del postre.

Esta ciudadela incaica fue construida como villa de veraneo para la clase acomodada del imperio Inca, en una ubicación relativamente inaccesible. Su locación fue lo que impidió a los españoles encontrarla y arrasarla como hicieron con el resto de los legados Incas y no fue sino hasta el 24 de Julio de 1911 cuando el norteamericano Hiram Bingham la encontró para mostrarla al mundo entero. Este año se cumplen 100 años de este hito.

Hay dos maneras de llegar a la ciudadela, una es por el camino del inca y la otra es mediante el tren turístico. Para llegar caminando hay que solicitar reservaciones con muchísima anticipación, ya que la entrada está restringida a 500 personas, incluyendo visitantes y porteadores.

El tren cuenta con dos versiones, el económico expedition (antes backpacker, pero mejorado), y el Vistadome, con cómodos asientos y ventanas panorámicas.

Consideración aparte merece la formación de cuatro vagones Hiram Bingham Orient Express, sin duda la manera más exclusiva de visitar el Machu Picchu. Este servicio incluye brunch y cena a bordo, entrada al parque, visita guiada especial y té de la tarde en el Sanctuary Lodge; hotel cuyas habitaciones tienen vista directa a la ciudadela inca.

Todos los trenes terminan su recorrido en la ciudad de Machu Picchu o Aguas calientes como antes se le conocía. Recomendamos alojarnos una noche aquí, para poder visitar las ruinas por la mañana, cuando el sol le da de frente y hay menos caudal de visitantes. Las aguas termales pueden ser aprovechadas, pero no son gran cosa.

Un pequeño bus con un avezado conductor, nos llevará hasta la puerta de entrada a la ciudadela. Este bus tiene numerosas frecuencias de subida y bajada.

Machu Picchu se divide en tres sectores: el agrícola, compuesto por los andenes de cultivo, el sector urbano y el sector religioso. En estos últimos dos sectores es donde se





aprecian las mas espectaculares obras arquitectónicas y donde los obreros dejaron expuesto todo su talento. Los principales recintos son el Templo del Sol, una construcción semicircular; el Intiwatana, en lo alto de una colina, donde se halla una roca monolítica con 4 vértices que apuntan a los cuatro puntos cardinales; el Grupo de la Roca Sagrada, que se asemeja a un felino; el Templo de las Tres Ventanas, uno de los más bellos por sus esmerados trabajos de tallado;

el Templo Principal; el Grupo del Cóndor; y la Plaza Mayor.

Prácticamente todo el mundo puede visitar estas ruinas, dado que no tienen gran exigencia física, aunque el visitante no debe tener dificultades para desplazarse o subir escaleras.

Por último la recomendación para visitar estas ruinas, es tener ropa cómoda, calzado tipo trekking o para caminar, y abrigos por capas. Una campera impermeable no esta de

más, dado que son frecuentes los chubascos. Sin dudas el 2011 es un excelente año para visitar este destino que hace 100 años está en los ojos del mundo.

Lic. Bernardo Lires Alvarez
bernardo@ralateaviajes.com



OCTUBRE 2011 BUCEO CUBA

RaiaTea

MAS POR TUS VIAJES

LA HABANA, CAYO LARGO Y VARADERO

3 NOCHES LA HABANA
HOTEL SEVILLA CON DESAYUNO
6 NOCHES CAYO LARGO
HOTEL SOL CLUB CAYO LARGO
CON ALL INCLUSIVE
3 NOCHES VARADERO
HOTEL IBEROSTAR TAINOS

u\$s 1905
+ 475 imp



INCLUYE TODOS LOS TRASLADOS, AÉREOS DESDE BUENOS AIRES Y AÉREOS INTERNOS
NO INCLUYE ACTIVIDADES DE BUCEO NI EQUIPOS

Salida Grupal a Perú

Salida Grupal 18 de Julio
desde Buenos Aires

Lima / Cusco / Machu Picchu / Puno
10 D / 9 N

Tkt Aéreo Internacional con LAN Airlines
Traslados y Excursiones detalladas en itinerario
2 noches en Lima, 4 en Cuzco, 1 en Aguas Calientes, 2 en Puno
Bus de Subida y Bajada al sitio arqueológico de Machu Picchu
Asistencia al viajero Travel Ace

USD 1634
+ 165 Imp.

- Solicitar Itinerario -

Descubrí lo Mejor de Venezuela

Salida Grupal 2 de Julio
desde Buenos Aires

Caracas / Ciudad Bolívar / Canaima / Morrocoy
11 D / 10 N

Tkt Aéreo Internacional con LAN Airlines
Traslados y Excursiones detalladas en itinerario
5 noches en Caracas, 1 en Ciudad Bolívar
Programa 3D/2N en Canaima - Salto Angel con pensión completa
Programa 3D/2N en Morrocoy con pensión completa
Asistencia al viajero Travel Ace

USD 2150
+ 137 Imp.

- Solicitar Itinerario -

Quito y Galápagos

Salidas Diarias

Quito / Galápagos
9 D / 7 N

Tkt Aéreo Internacional con LAN Airlines
(Sujetos a disponibilidad al momento de reservar, clase Q)
3 noches en Quito, 4 en Galápagos
City Tour Quito y Mitad del Mundo
Exc. Full Day Otavalo, Cotacachi y Cuicocha
Tour a la Parte Alta y Túneles de Lava
Tour Navegable Isla Santa Fé o Floreana
Visita Estación Charles Darwin y Playa Tortuga Bay
Tour de Bahía

USD 1869
+ 122 Imp.

- Solicitar Itinerario -

Pagá tu viaje hasta en 3 cuotas sin interés
o en 6 cuotas con el 5% de interés

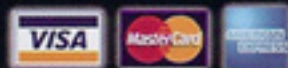

Operador Responsable
Latin-Adventure
27 años recomendando www.latinadventure.com

EVT 10637

SAMANA Y LA COSTA NORTE

LOS NUEVOS DESTINOS DE REPÚBLICA DOMINICANA

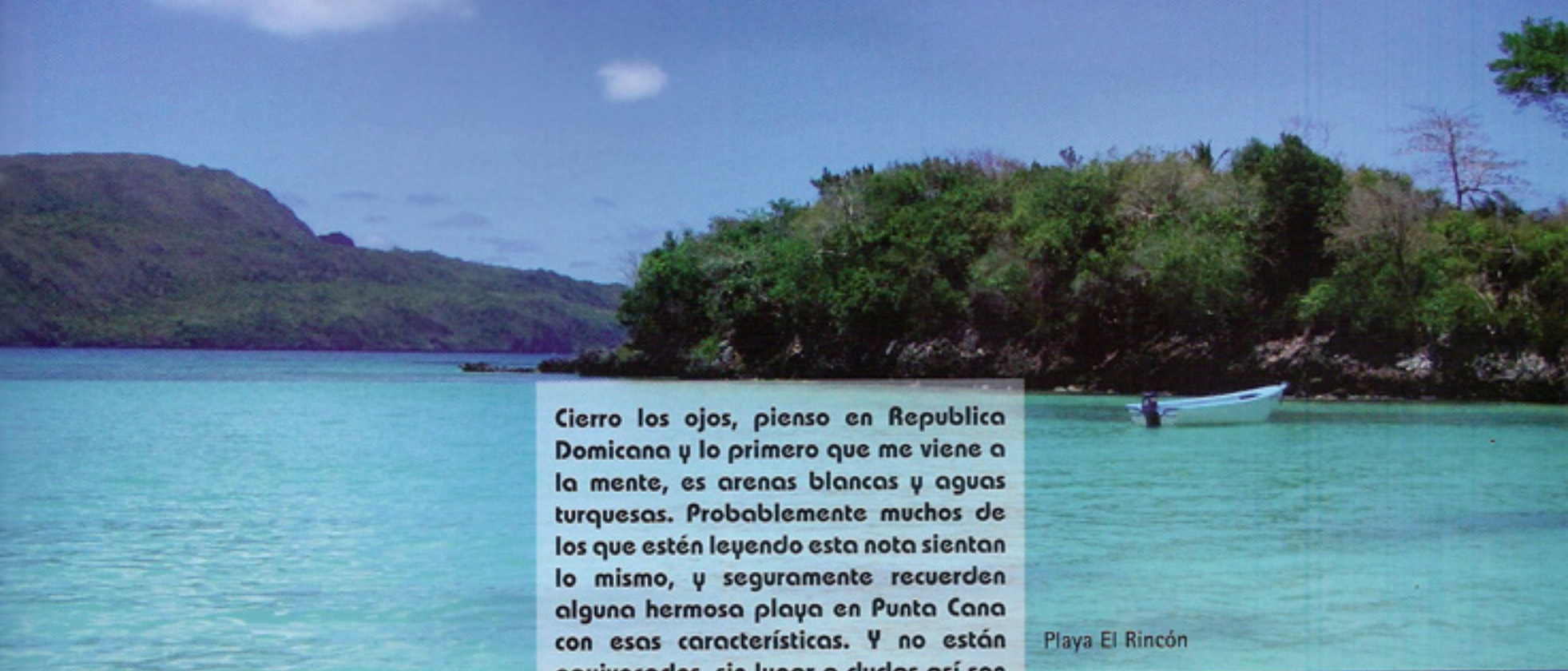

Cierro los ojos, pienso en República Dominicana y lo primero que me viene a la mente, es arenas blancas y aguas turquesas. Probablemente muchos de los que estén leyendo esta nota sientan lo mismo, y seguramente recuerden alguna hermosa playa en Punta Cana con esas características. Y no están equivocados, sin lugar a dudas así son las playas de Punta Cana y la mayoría de las playas de la Isla de La Española. Isla que República Dominicana comparte con Haití.

Pero en esta nota no voy a hablar de los espectaculares hoteles de Punta Cana y sus increíbles playas, conocida como la costa Este. Sino de la grata sorpresa que me lleve al recorrer Samaná y la costa norte de República Dominicana. República Dominicana es el segundo país más grande de las islas del Caribe, por lo cual lleva su tiempo recorrerlo. Si el destino es la Costa Norte, es ideal ingresar al país por el aeropuerto de Samaná. Aunque también es posible visitarlo desde el aeropuerto interna-

Playa El Rincón

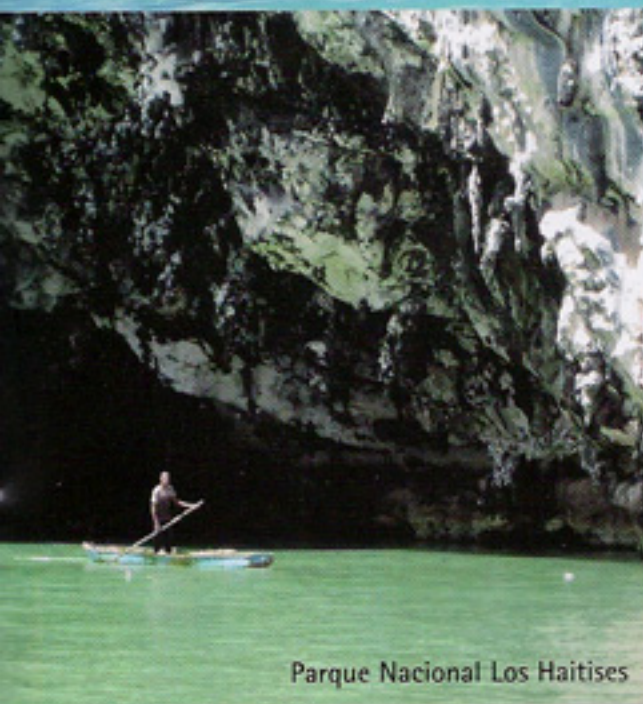

Parque Nacional Los Haitises

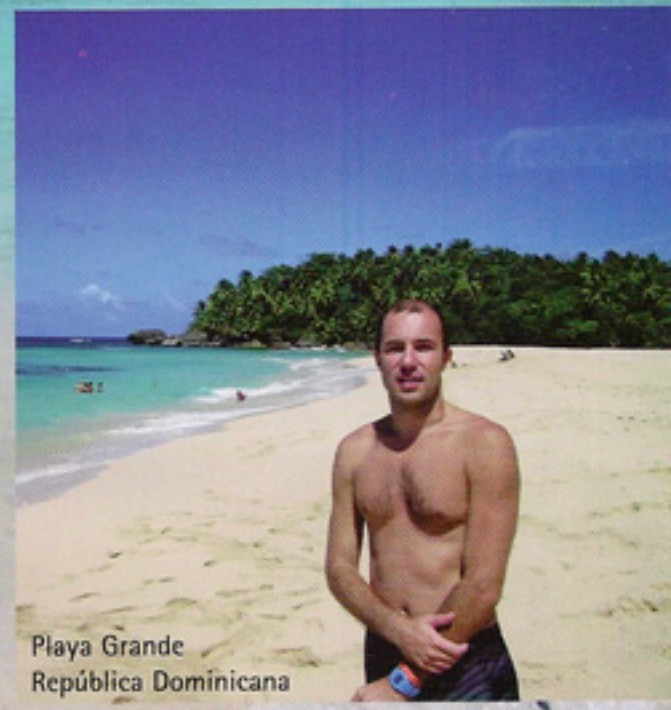

Playa Grande
República Dominicana

8 DIAS / 7 NOCHES

Incluye:
Aéreo con Andes
Traslados internos
7 noches de alojamiento en el
Hotel AMHSA GRAND PARADISE SAMANA
con all inclusive
Asistencia médica

USD **1129**
+ 630 imp.

Tarifa por persona en base doble, sujeta a disponibilidad al momento de la emisión.



SAMANA

Vacaciones de Invierno

Salidas todos los domingos de Julio



Bares Cabarete



Bahía de Samaná

cional de Santo Domingo y el de Santiago de los Caballeros.

Llegamos al aeropuerto de Samaná y el traslado nos llevo hasta el Hotel Bahía Príncipe Río San Juan de categoría 4 estrellas superior, ubicado en la costa norte. Este hotel es el primero que se desarrollo de la cadena Bahía Príncipe en Dominicana. El mismo es tomado como hotel escuela para la capacitación de personal. Esto genera un trato muy cordial, el personal es muy simpático y es el mejor entrenado para hacer de las vacaciones una experiencia inolvidable. El hotel tiene una hermosa playa, con una muy buena extensión de arena para caminar y aguas turquesas. Personalmente recomiendo este hotel para grupos de jóvenes, ya que cuenta con un buen precio, y atractivos cercanos para gente inquieta.

La costa norte son unos 130 km, rodeados de montañas con mucho verde y diferentes playas de aguas cristalinas. Es conocida como la costa dorada, donde existen playas de aguas tranquilas, otras con oleaje y brisas para la práctica de diferentes deportes.

Se puede practicar surf, en Playa Grande, Playa Encuentro y Hermosa. Para la práctica de kite surfing y windsurf, no hay nada como Cabarete,

meca del surf a vela. Cabarete, es un lugar que fue durante muchos años elegido por colonias de franceses para vivir. Bares y restaurantes, con excelentes servicios y muy bien decorados se distribuyen a lo largo de la playa.

Siguiendo por la costa norte en dirección oeste, se puede visitar las playas de Sosúa y la ciudad de Puerto Plata. En esta última se puede visitar la fábrica de Ron más importante del país. Esta zona cuenta con muy buenos hoteles 5 estrellas all inclusive como es el caso del Iberostar Costa Dorada.

Hacia el este y camino a las Terrenas, existen hermosas playas y ríos subterráneos. Ideales para practicar snorkel y buceo. Las Terrenas es una pequeña ciudad donde por las noches suena a todo ritmo la música popular caribeña. En esta parte de la costa, nos hospedamos unos días en el Gran Bahía Príncipe El Portillo, hotel 5 estrellas all inclusive. Este hotel tiene una hermosa playa de aguas tranquilas, protegida por arrecifes. Hotel ideal para grupos de familias y parejas que buscan un buen servicio, y un hotel con una muy linda playa. En los hoteles all inclusive, disfrutamos de las áreas de recreación y de todos los equipos deportivos que están a disposición de los huéspedes, tablas de windsurf, kayak y veleros.

En Samaná nos hospedamos en el Bahía Príncipe Cayacoa, hotel 5 estrellas con la mejor vista de la bahía de Samaná. Este hotel cuenta con el 90% de sus habitaciones con vista al mar. Los restaurantes tienen una excelente gastronomía, y el Pueblo Príncipe (área de discoteca y locales de venta de artesanías) se encuentra directamente en la ciudad de Samaná. Desde la zona de las Terrenas y Samaná, se pueden realizar diferentes excursiones como el parque nacional los Haitises, donde se pueden ver pinturas rupestres, cascada el limón y playa el rincón. Esta ultima playa, considerada dentro de las 10 mejores del mundo, fuimos en una excursión de todo el día, la misma se llega en una cabalgata de 2 horas, pasando por diferentes pequeñas playas solitarias como "La Colorada" de finas arenas blancas. Una vez llegados a la playa el Rincón, el chef nos esperó con una parrillada de langosta. El regreso lo hicimos en lancha, con sumergida en los corales para realizar snorkel incluido. En conclusión, la Costa Norte y Samaná es un destino de los mas completos del caribe, con muy buenos hoteles 5 estrellas all inclusive, hermosas playas, y variadas excursiones para realizar.

Lic. Nazareno M. Bernacchi
nazareno@raiateaviajes.com



Cabalgata por playa El Rincón



Bocas del Toro, Panamá

Paraíso de exuberante naturaleza



En esta nota les traigo información y recomendaciones sobre uno de los destinos más exóticos e increíbles que conocí. Bocas del Toro, es un archipiélago conformado por nueve islas de gran tamaño, y aproximadamente 50 islotes y 200 manglares. La temperatura ronda los 30° centígrados promedio pero el gran porcentaje de humedad hace que la sensación térmica se eleve unos grados. Colón es la isla principal dónde se encuentra la mayor infraestructura turística con hoteles, posadas, hostels y bungalows en pilotes sobre el mar al estilo polinesia, así como restaurantes, supermercados, etc. Es importante mencionar que los hoteles en el centro de Isla Colón a pesar de su excelente ubicación y comodidad para tomar las excursiones o los taxi-lanchas, tienen la contra de no poseer playa propia y uno tiene obligadamente que tomar una lancha para cruzar a una playa. Sin embargo hay un hotel de 4 estrellas llamado Playa Tortuga con excelente servicio, que posee una muy buena piscina y una pequeña playa propia. El hotel esta ubicado a unos 3 kms del centro, ofrece traslados a este y tiene muelle propio. Otra alter-

nativa es sin duda el Hotel Eclipse de Mar que ofrece 6 Bungalows construidos en pilotes sobre el mar. Es el destino ideal para viajeros que aman la naturaleza y la aventura, parejas y grupos de amigos. Es importante tener en cuenta que el destino hoy en día no posee resorts de categoría. El segmento de familia tipo está esperando la construcción de los mismos para que los niños de baja edad, tengan actividades para realizar. A tan solo 490 Km y 45 minutos desde Panamá en un vuelo corto los espera un sin fin de lugares por descubrir y es muy recomendable para combinar el destino con la Ciudad de Panamá en un viaje de 7 noches. Con 3 o 4 noches se puede conocer los atractivos principales que tiene Bocas. Les hago un resumen de los atractivos naturales que no pueden dejar de ver. El primer día les recomiendo que hagan el tour de las islas dónde en 7 horas van a conocer la Bahía de los delfines nariz de botella dónde un grupo de estas hermosas criaturas de tipo costero viven en este lugar y no migran a diferencia de los delfines de mar abierto. Solo dependerá de la habilidad del capitán y el humor de los delfines para que los reciban

con algunos saltos al lado de la lancha. Luego se recorren los manglares que te hacen vivir la experiencia de estar inmerso en el amazonas, se llega a Cayo Coral dónde se pide el almuerzo en un restaurante sobre pilotes en el medio del mar e inmediatamente los que gusten del esnorquel podrán realizarlo a unos 5 minutos de aquí. Sin duda es uno de los destinos más reconocidos del mundo para realizar esta actividad por la gran variedad de colores que poseen los Corales y la infinidad de especies marinas que conviven en estas aguas del caribe. Luego de almorzar y disfrutar de la vida marina la excursión continúa hacia Red Frogs una Reserva Natural en la isla Bastimentos, que cuenta con una de las playas más pintorescas del archipiélago, hábitat de una especie de diminutas Ranas Rojas que dan nombre a la playa. Para los que deseen pernoctar allí hay villas que funcionan tipo hostel y un bar-restaurant de playa así como una escuelita de Surf, ya que es ideal para esta actividad en época de olas. Al regreso se hará otra parada para hacer esnorquel y finalmente se arribará a Colón a las 16.00 Hs aproximadamente.

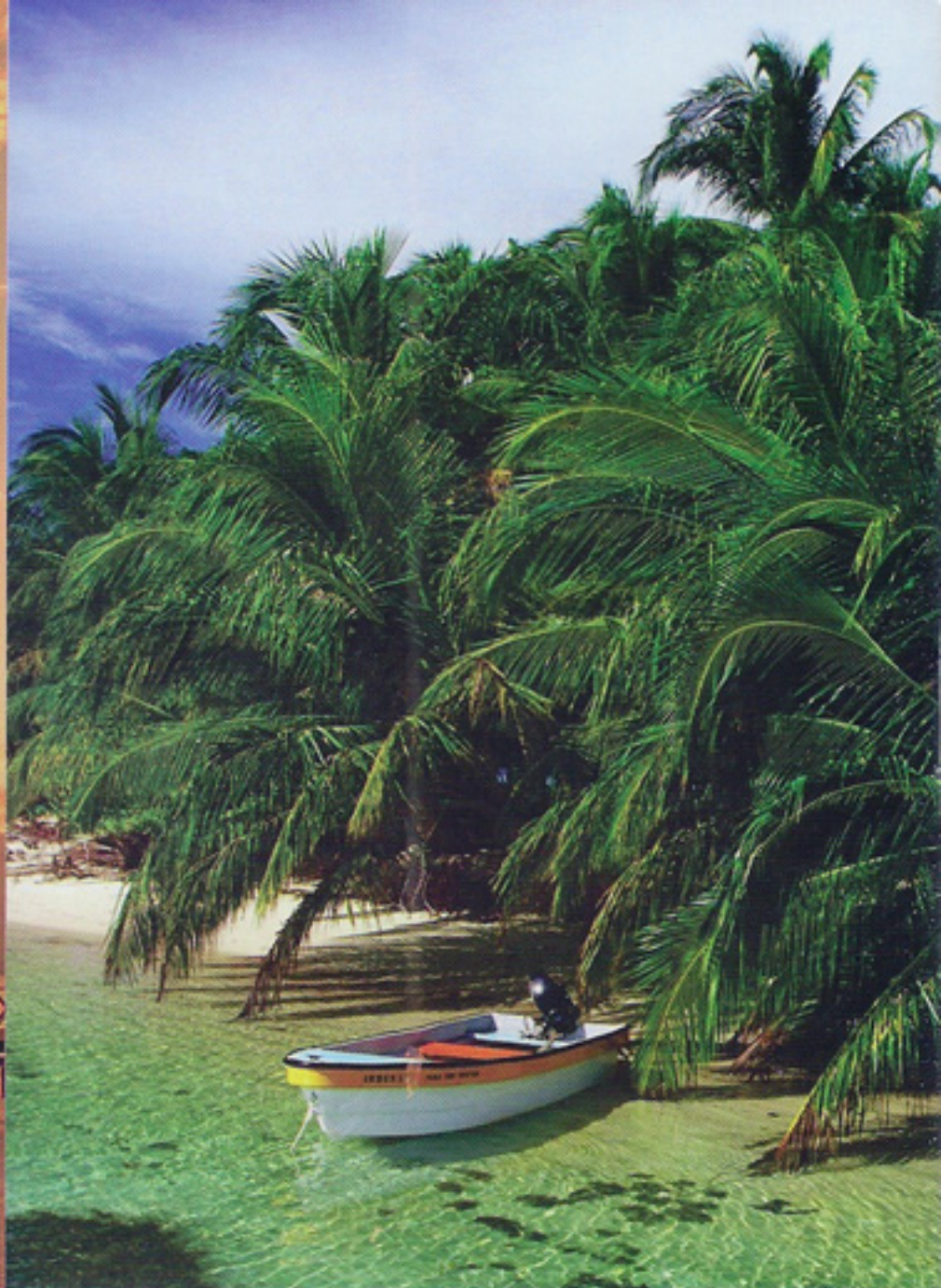

Para los amantes del sol y playa no pueden dejar de visitar Bocas del Drago a unos 30 minutos en bus desde Colón, dónde en Playa de las estrellas tendrán sin duda una de las playas más lindas y vírgenes del mundo, la vida marina convive con la gente y las estrellas de mar reposan sobre la fina arena blanca en la orilla, una experiencia inolvidable para cualquiera. Otra de las playas más bonitas de la isla se encuentran en Cayo Zapatillas, que son dos islas dentro del Parque Nacional Bastimentos a unos 30 minutos en lancha desde el muelle de Colón. Los traslados en lancha rondan entre u\$d 1 y u\$d 10 como máximo por lo que el transporte es muy económico en este destino.

Sin duda es un destino ideal para quienes practican Surf, los sitios preferidos son Playa Bluff, The Dump, Red Frogs y la punta de la

Isla Carenero justo frente a Colón. Es importante asesorarse muy bien por los surfistas locales ya que en muchas playas las olas rompen cerca de un arrecife de coral.

El Buceo scuba se puede realizar en distintos arrecifes que llegan hasta 60 pies de profundidad y el costo de las inmersiones con instructor y tubos es muy económico comparado con otros destinos del Caribe. Sin duda la temperatura del agua es muy cálida.

Bocas, es uno de los principales destinos para la pesca deportiva en Panamá, desde Isla Colón salen diferentes excursiones tanto en el mar como agua dulce, entre las especies más codiciadas por los pescadores se encuentran el Pez Espada, dorados, marlins, langostas, pulpos, etc.

Entre otras actividades se pueden

realizar caminatas ecológicas, observación de aves, contacto con pueblos indígenas, paseos en kayaks, alquiler de veleros, etc.

Sin duda la vida nocturna y gastronómica se encuentra en la Isla Colón, podemos mencionar Bocas Bambú, El barco hundido o Iguana Bar. La isla cuenta con cybers para conectarse a Internet y supermercados con muy buenos precios.

Como última recomendación llevar repelente de mosquitos ya que las islas son tan vírgenes que los mosquitos en algunas áreas se hacen presentes por la gran humedad del clima. Sin dudas no podes dejar de conocer Bocas del Toro si vas a Panamá, acércate a Raiatea y te asesoraremos más acerca del destino.

Gabriel Miguens
gabriel@raiateaviajes.com



PANAMA Y BOCAS DEL TORO

- Aéreos Buenos Aires/Panamá/Buenos Aires
- Aéreos Panamá/Bocas del Toro/Panamá
- Traslados aeropuerto/hotel/aeropuerto en cada destino
- 03 noches de alojamiento en Panamá HOTEL PLAZA PAITILLA con desayuno
- 04 noches de alojamiento en Bocas del Toro HOTEL BOCAS DEL TORO con desayuno
- Tour de Islas

u\$D **1699.-**
+ 300.- imp

TOTAL POR PASAJERO EN BASE DOBLE

San Andrés

- Aéreos Buenos Aires/Panamá/San Andrés/Panamá/Buenos Aires
- Traslados aeropuerto/hotel/aeropuerto
- 07 noches en San Andrés HOTEL ROYAL DECAMERON SAN LUIS con all inclusive

u\$D **1089.-**
+ 260.- imp

TOTAL POR PASAJERO EN BASE DOBLE

SALIDAS GRUPALES

viaje con la mejor compañía

desde
Bs.As.



México, cultura y playa

Salida 29 SET
15 días

Volando con LAN
Recorriendo Ciudad de México, 1 noche en Patzcuaro
2 noches en Guadalajara, 2 noches en Guanajuato,
1 noche en la Ciudad de México, 4 noches en Playa del Carmen.

U\$S **2679**
+U\$S773



Fantasías del Este con New York

Salida 28 SET
16 días

Volando con AMERICAN
Recorriendo Philadelphia, Washington, Niágara Falls, Boston con New York

U\$S **3449**
+U\$S785



Perlas de Eslovenia, Bosnia y Croacia

Salida 10 SET
16 días

Volando con Lufthansa
Recorriendo :Ljubljana, Bled, Skofja Loka, Zagreb, Banja Luka, Sarajevo,
Mostar, Medjugorje, Dubrovnik, Split, Parque Nacional de Plitvice,
Cuevas de Postojna, Piran, Lipica

U\$S **4175**
+U\$S693

HASTA **12 CUOTAS** SIN INTERÉS!

*OT 4.64%

SI NO TENÉS TU TARJETA DEL BANCO
PEDILA EN LA WEB DE FREEWAY.

citi

SALIDAS CON CUPOS AÉREOS CONFIRMADOS



Aéreos con Conviasa, traslados IN/OUT, 6 noches de alojamiento con all inclusive y asistencia Travel Ace con seguro de cancelación

6 NOCHES

Salidas lunes, miércoles y sábados

Palm Beach 3*	usd 1088 (01 al 31/ago)	usd 1048 (01/sep al 30/nov)
Portofino 3*	usd 1148 (01 al 30/ago)	usd 1078 (31/ago al 30/nov)
Isla Caribe 3* (SUP)	usd 1198 (01 al 30/ago)	usd 1118 (31/ago al 30/nov)
Dunes 4*	usd 1448 (01 al 30/ago)	usd 1148 (31/ago al 30/nov)
Hesperia Playa El Agua 4*	usd 1308 (01/ago al 11/sep)	usd 1208 (12/sep al 30/nov)
Hesperia Isla Margarita 5*	usd 1748 (01/ago al 11/sep)	usd 1378 (12/sep al 30/nov)
Lagunamar 5*	usd 1488 (01/ago al 11/sep)	usd 1388 (12/sep al 30/nov)

CONSULTAR POR SALIDAS DE 8, 9 Y 11 NOCHES

TRAYECTO
UNO

Tarifas en dólares por persona en base doble habitación estándar vigentes para el año 2011. Incluye u\$s.249 por impuestos aéreos, Q de seguridad y combustible, tasa aeroportuaria de Ezeiza, gastos de reserva e IVA. No incluye tasa aeroportuaria de Venezuela (u\$s. 75 aproximados) ni 1,2% por gastos administrativos. Los vuelos internos Caracas/Portofino/Caracas pueden modificarse de transportador sin previo aviso, pudiendo utilizarse V0, R7, 9V ó VH. E.V.yT. Responsable: Trayecto Uno - Gabriel Bernhaut - 20-21587183-6. Leg 11995 Expte. 491/04 Disp 0486.

RAIATEA Empresa de Viajes y Turismo - Te 496-2099
Hipólito Yrigoyen 1870 - www.raiateaviajes.com